

ALZADO PRINCIPAL

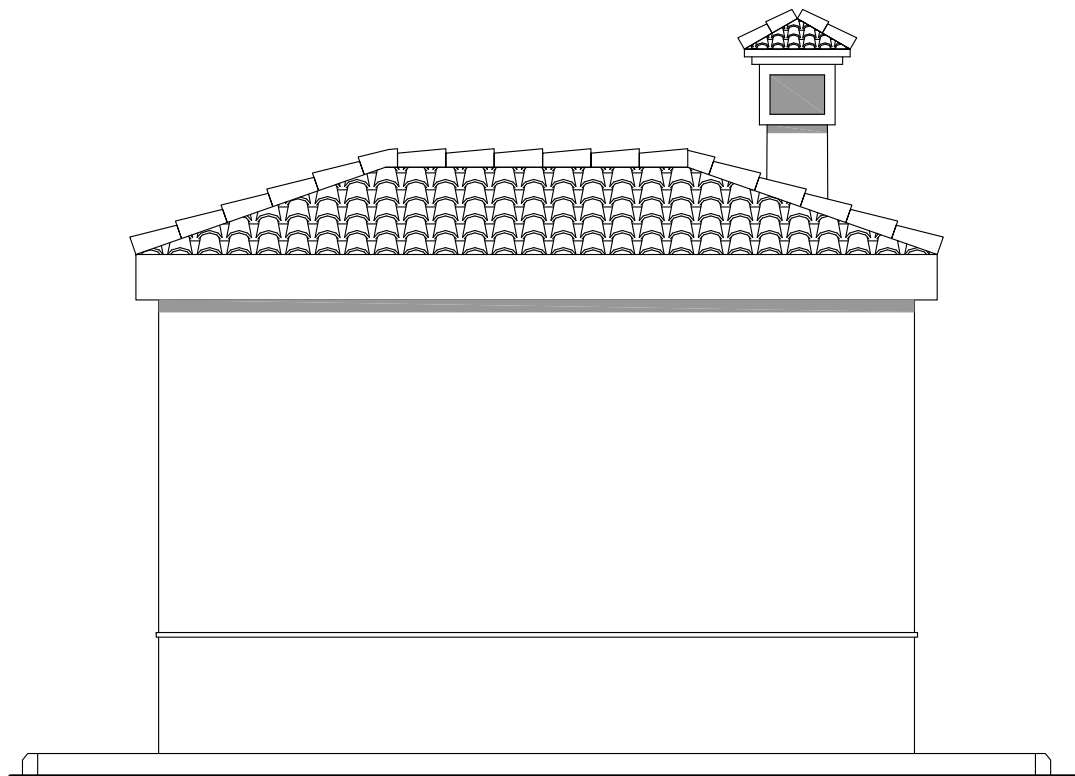

ALZADO POSTERIOR

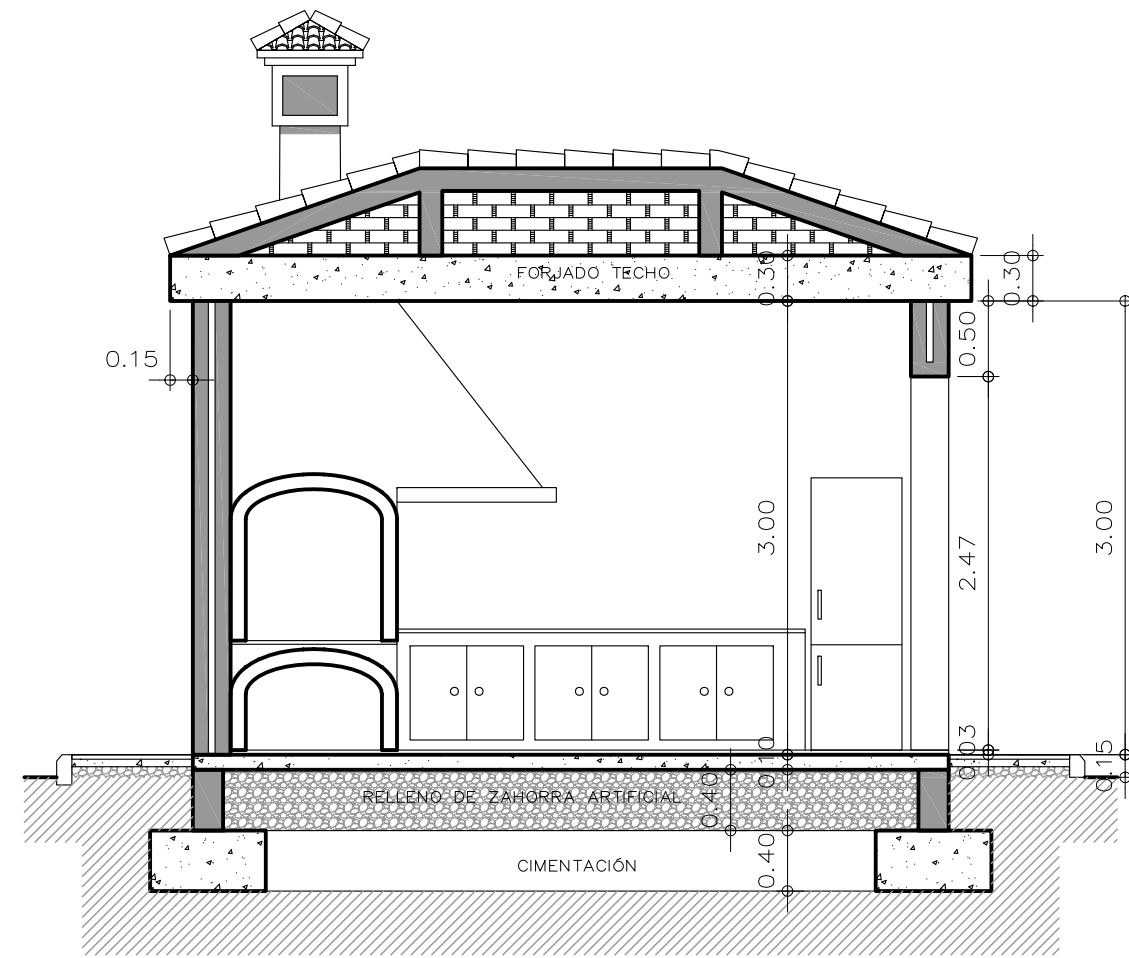
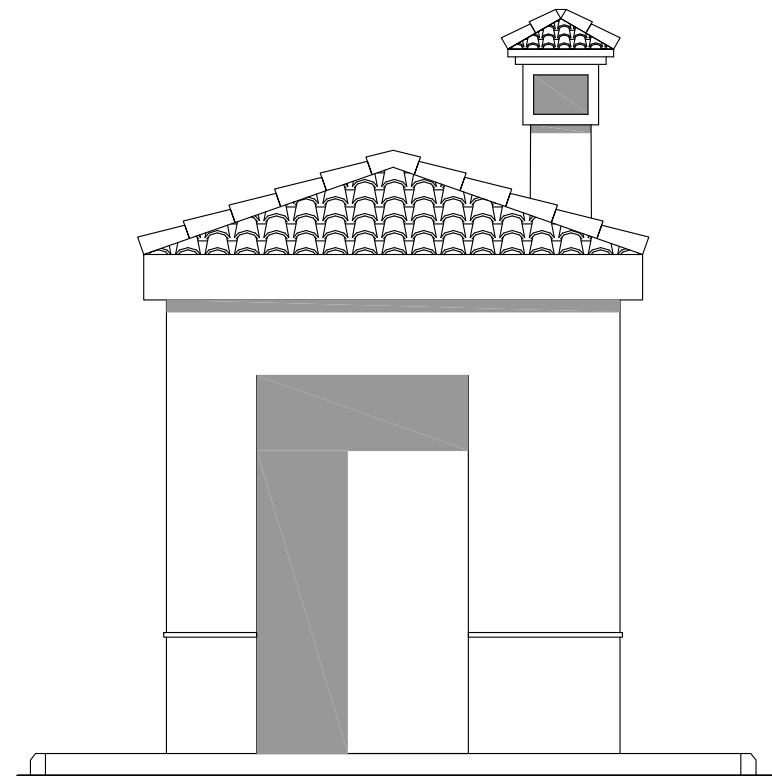

ALZADO LATERAL DERECHO

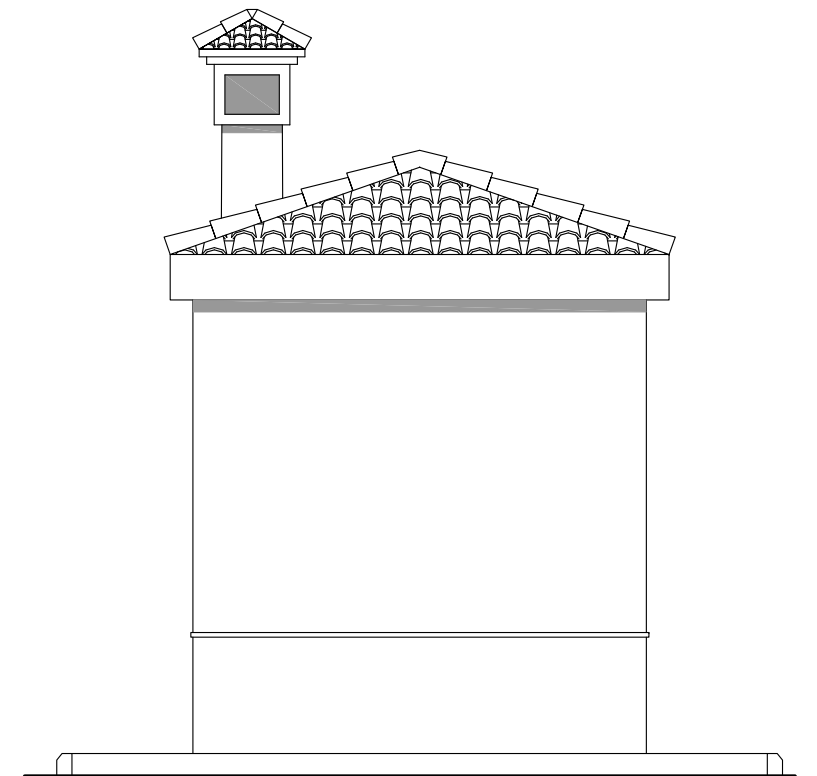

ALZADO LATERAL IZQUIERDO

TIPO DE PROYECTO: EJECUCION	DEFINICION DE PROYECTO: Vivienda Unifamiliar Aislada	SITUACION: Polígono 4, Parcela 21 03650 Pinoso (Alicante)	PROMOTOR: D. Philip John Golder y Dña. Victoria Gwen Marsden	REF.PROYECTO: 12 / 2015	Nº PLANO: v1 07	NOMBRE PLANO: BARBACOA, ALZADOS Y SECCION	ARQUITECTO: D. MANUEL SIMON MABHUENDA  Manuel Simón y asociados, s.l.p.u.
				FECHA: Septiembre / 2015	ESCALA: 1 / 50		