

ALZADO LATERAL IZQUIERDO



ALZADO PRINCIPAL



ALZADO LATERAL DERECHO

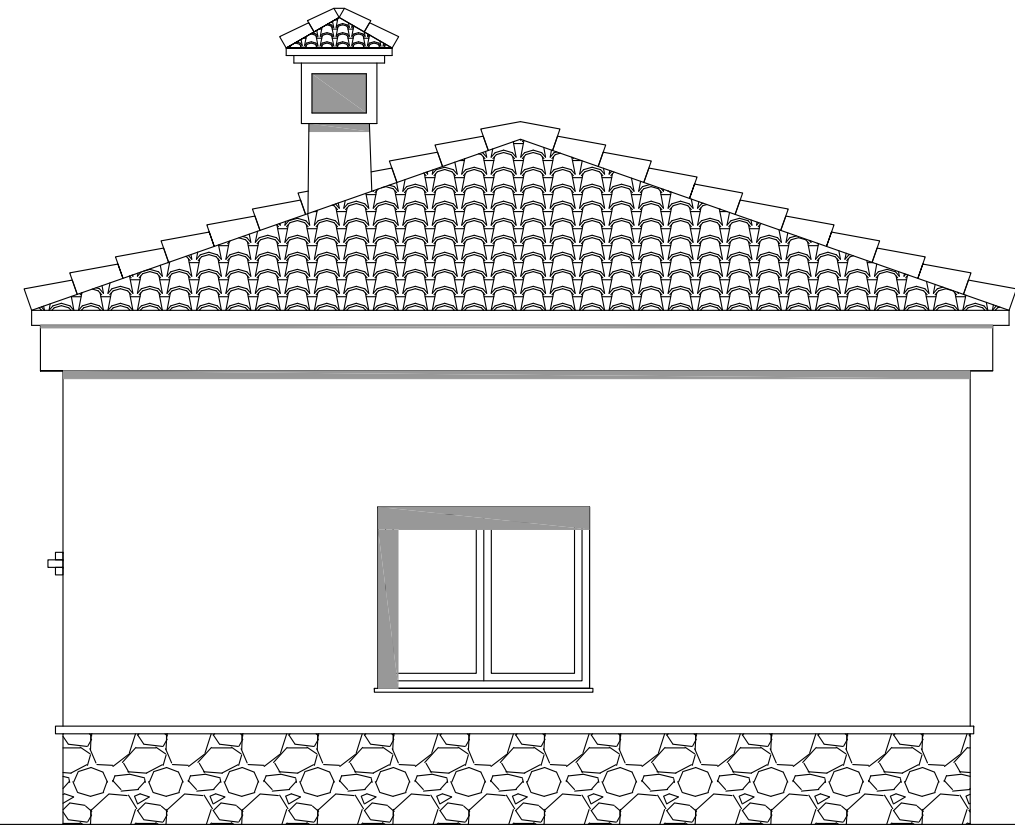

ALZADO POSTERIOR

TIPO DE PROYECTO: EJECUCIÓN	DEFINICIÓN DE PROYECTO: Vivienda Unifamiliar Aislada	SITUACION: Polígono 5, Parcelas 157 y 158 03650 Pinoso (Alicante)	PROMOTOR: Anna Catharina Elisabeth	REF.PROYECTO: 21 / 2015	Nº PLANO: v1 08	NOMBRE PLANO: ALZADOS, ANEXO BARBACOA	ARQUITECTO: D. MANUEL SIMÓN MABUJENDA  Manuel Simón y asociados, s.l.p.u.
				FECHA: Septiembre / 2015	ESCALA: 1 / 50		