

SECCION TRANSVERSAL

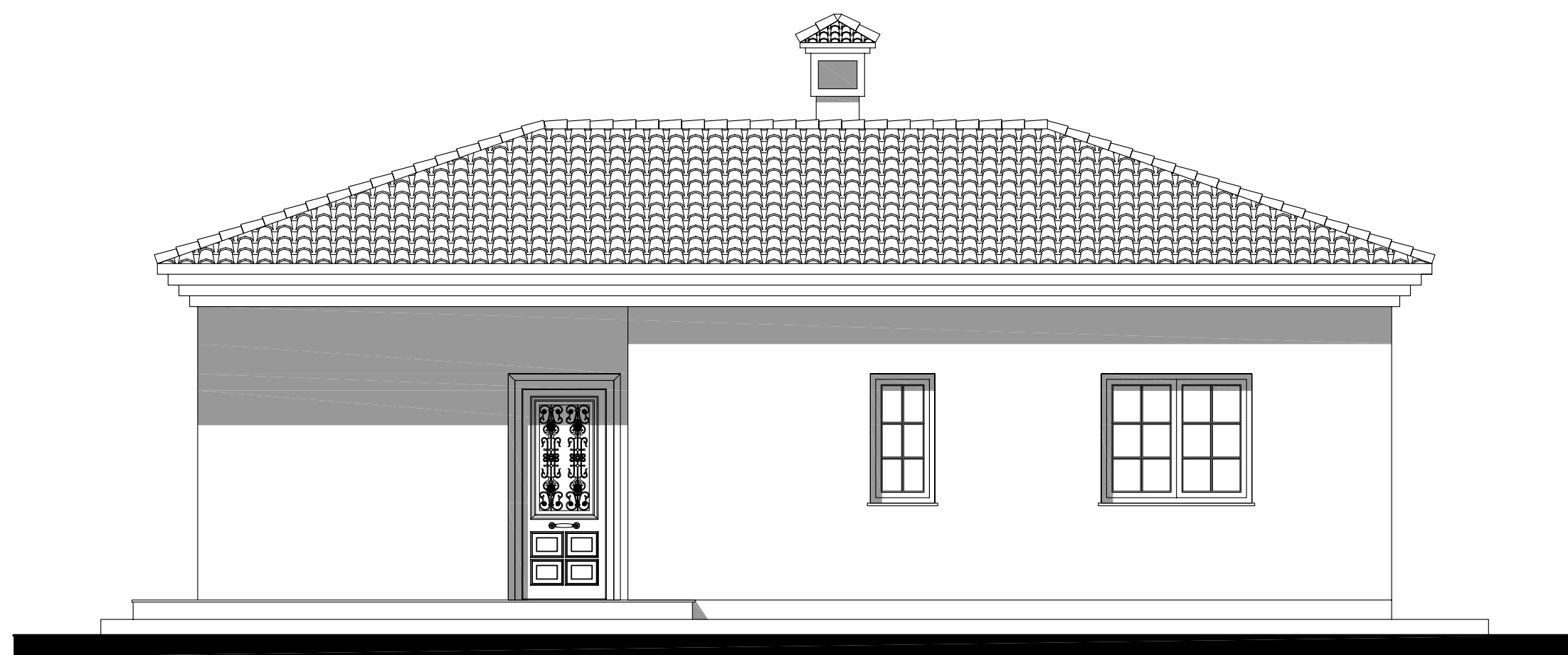

ALZADO PRINCIPAL

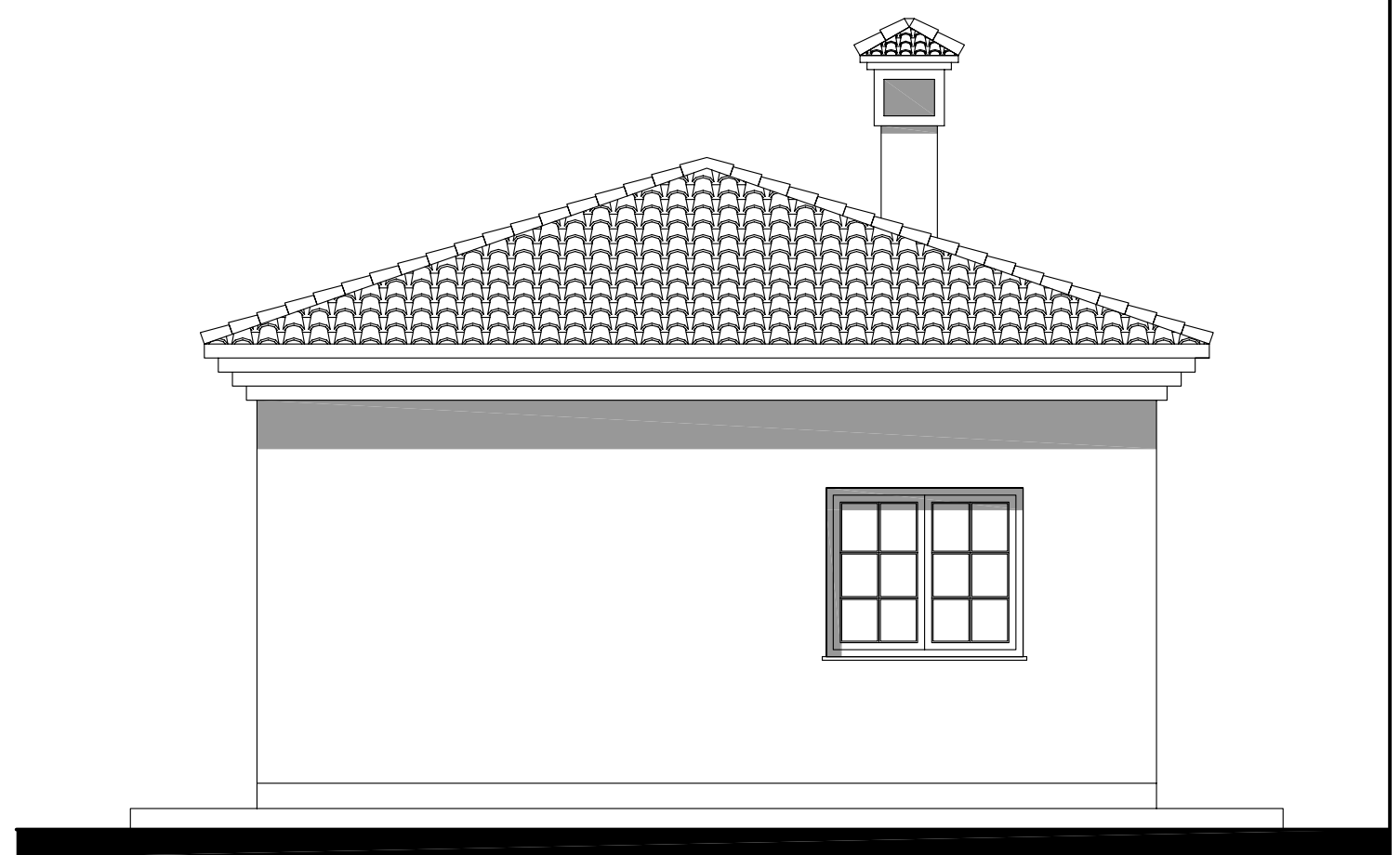

ALZADO LATERAL DERECHO

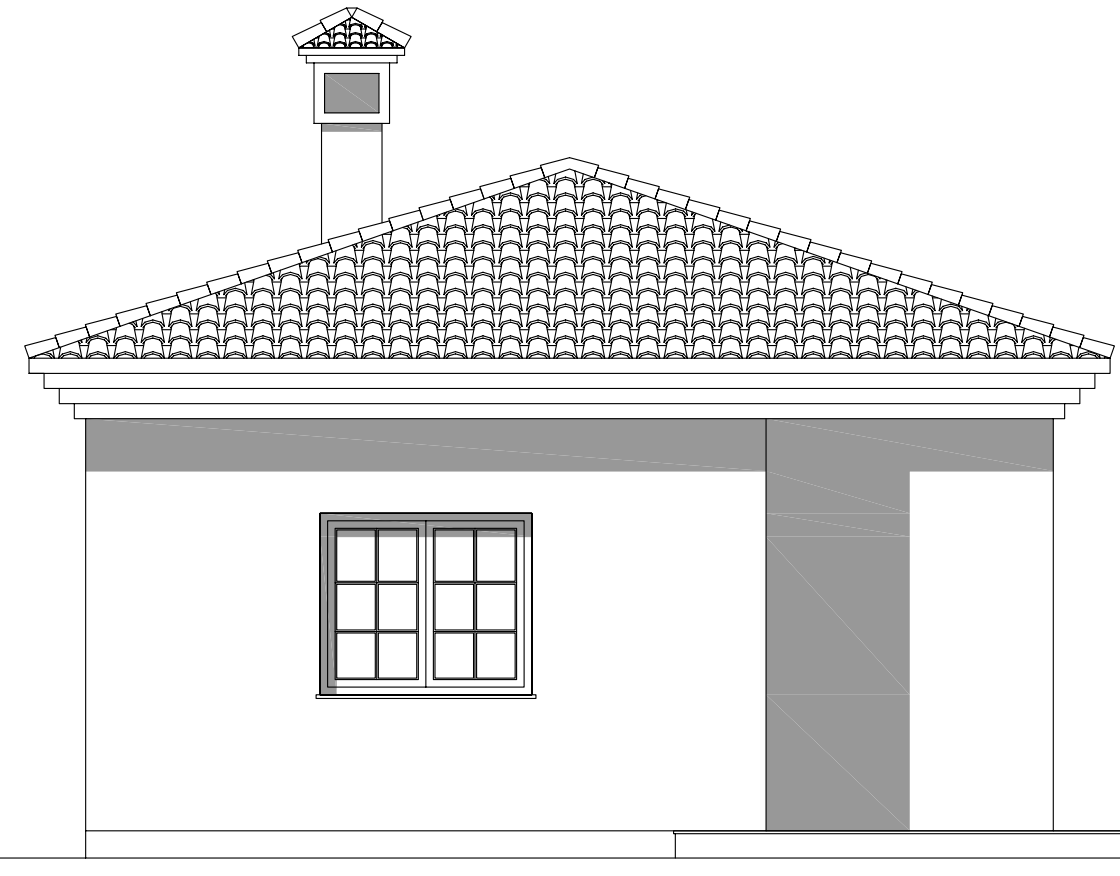

ALZADO LATERAL IZQUIERDO

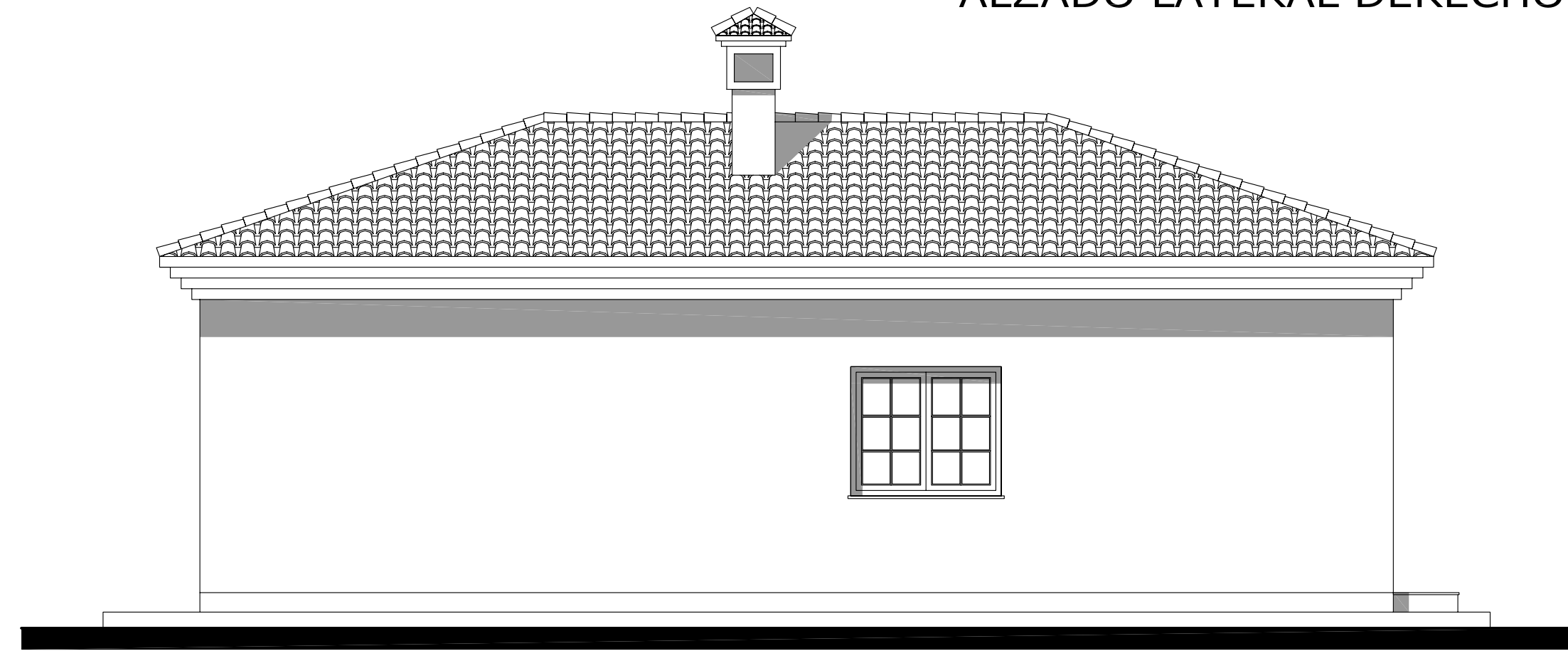

ALZADO POSTERIOR

TIPO DE PROYECTO: <b>EJECUCION</b>	DEFINICION DE PROYECTO: Vivienda Unifamiliar Aislada y Piscina Privada	SITUACION: Poligono 2, Parcela 110, El Pinoso 03650 Pinoso (Alicante)	PROMOTOR: D. Willem HAZENBROEK y Dña. Catharina Adriana Antonia Maria Van der Heiden	REF. PROYECTO: 07 / 2013	Nº PLANO: V1 08	NOMBRE PLANO: ALZADOS Y SECCION, ANEXO VIVIENDA	ARQUITECTO: D. MANUEL SIMON MARRUENDA Manuel Simón y asociados, s.l.p.u.
				FECHA: Junio / 2013	ESCALA: 1 / 50		